## Änderungen

| Nr. | Datum | Gez. | Gegenstand der Änderung |
|---|---|---|---|
| | | | |
| | | | |
| | | | |
| | | | |
| | | | |

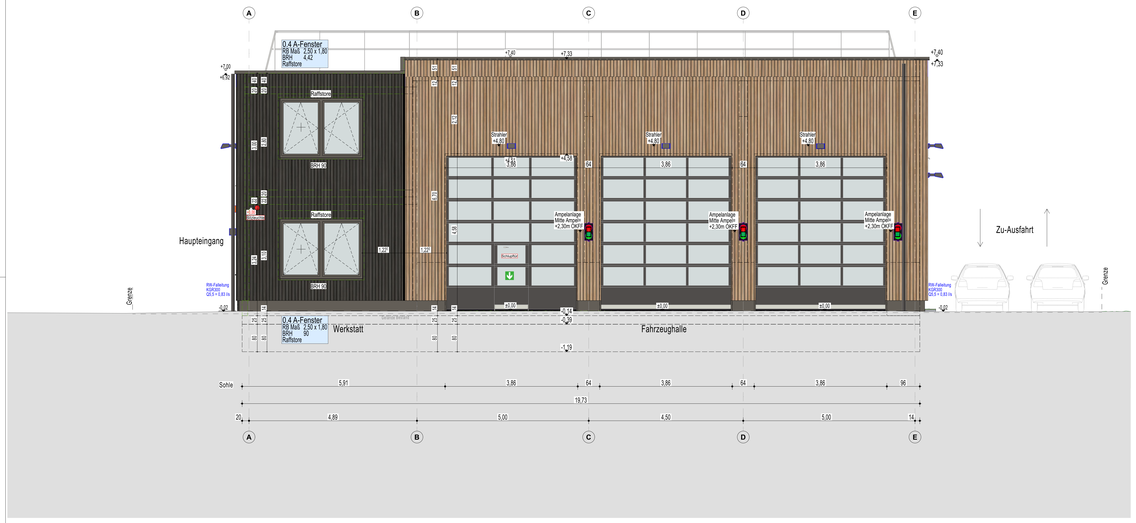


Ansicht Süd — Fahrzeughalle — 1:50

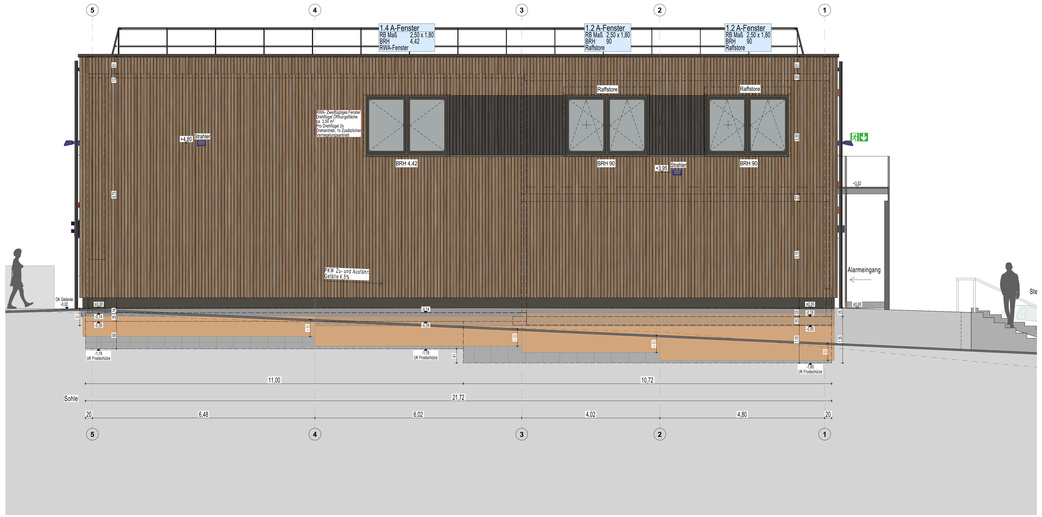


Ansicht Ost — Zufahrt — 1:50

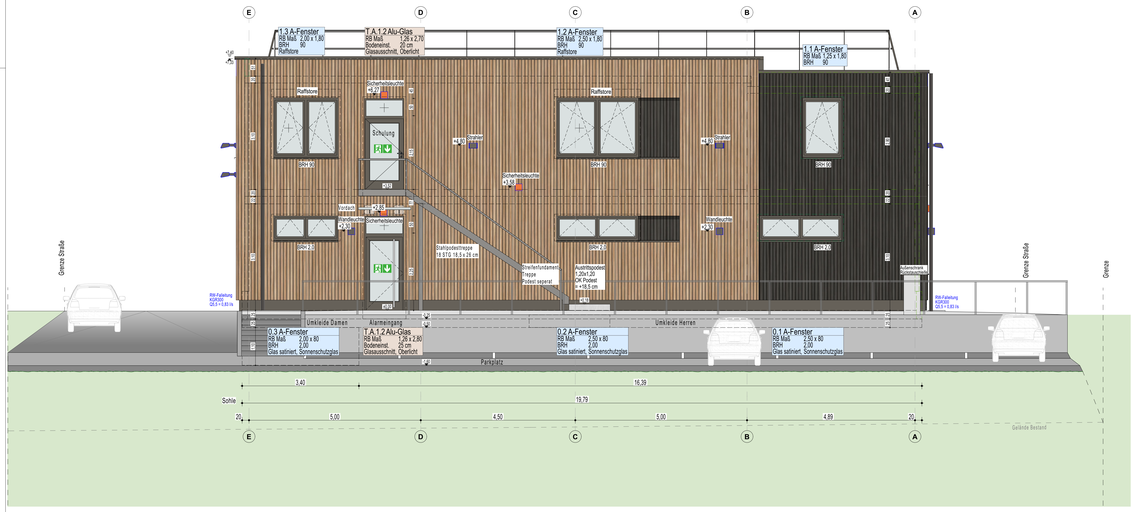


Ansicht Nord — Parkplatz — 1:50

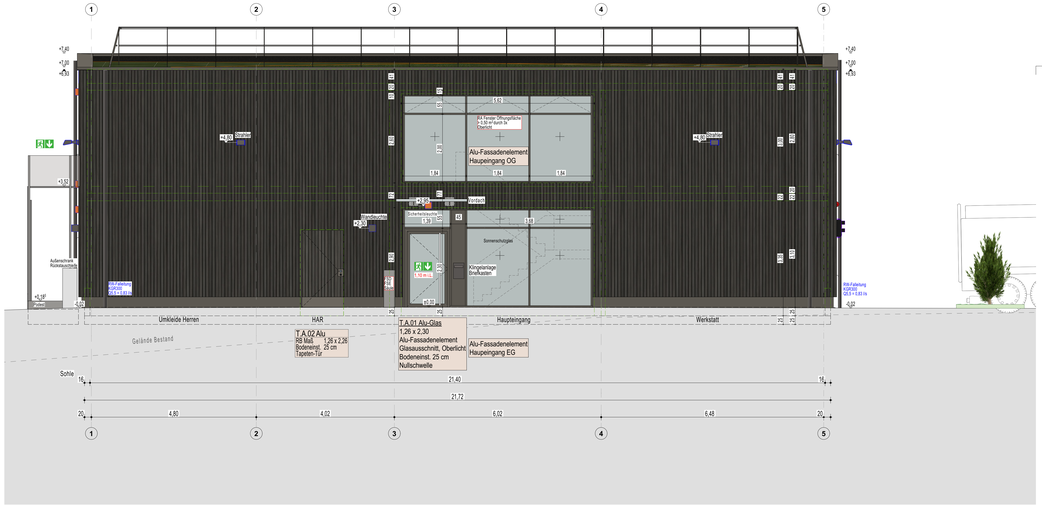


Ansicht West — Haupteingang — 1:50

## Legende

| | | | |
|---|---|---|---|
| | Stahlbeton gem. Angaben Statik | ±0,00 | Oberkante Fertigfußboden |
| | Brettsperrholz gem. Angaben Statik | ±0,00 | Oberkante Rohfußboden |
| | Dämmung, mineralisch | 279,75 | Höhen geplant |
| | Dämmung, synthetisch | 279,73 | Höhen Bestand |

## Legende Brandschutz

| | | | |
|---|---|---|---|
| | feuerhemmende Wände F30 | T30-RS | Feuerhemmende, rauchdicht- und selbstschließende Tür |
| | notwendiger Treppenraum | F30 | Verglasung feuerhemmend |
| | notwendige Treppe ohne notw. Treppenraum | BMZ | gem. Angaben Brandschutz |
| | Notausgang | | Feuerlöscher |

## Bemerkungen

Sämtliche Maße sind vom Unternehmer eigenverantwortlich am Bau zu prüfen.
Alle Werkpläne sind nur gültig in Verbindung mit den geprüften Statik, den gültigen Schal- und Bewehrungsplänen des Tragwerksplaners, sowie den Durchbruchsplänen und ergänzenden Angaben der Fachingenieure.
Dehnungsfugen sind nach Angabe Tragwerksplaner auszuführen. Ergänzend sind die Ausführungsplanungen der am Bau beteiligten Sonderfachleute und der ausführenden Firmen hinzu zu ziehen. Der Ausführende ist verpflichtet, den Auftraggeber auf etwaige Unstimmigkeiten der Ausführungsunterlagen hinzuweisen (VOB § 3 3).

FWB_AP_06_AN Ansichten_Fenster

| | | |
|---|---|---|
| Projekt | FEUERWEHRGERÄTEHAUS BREINIG<br>ESSIGER STRASSE 25<br>52223 STOLBERG<br><br>Flur 23, Flurstück 101, Gemarkung Breinig | |
| Bauherr | Hochbauamt Stollberg<br><br>Kupferstadt Stolberg<br>Rathausstrasse 11 -13<br>52222 Stolberg | |
| | | |
| Freigabevermerk | Bauherr | Architekt |
| Gez. AP | Blattgröße 841mm x 1500mm | CAD - Datei FWB_261027_AP_AC27.pln |
| Datum 27.10.2026 | Leistungsphase Ausführung | Maßstab 1:50 |
| Plannummer/Index FWB_AP_06_AN | Planbezeichnung **Ansichten_Fenster** | |